

CHARLA EN EL MARCO DEL SEMINARIO

Cuestión social y Capitalismo de acumulación flexible

Jueves 04 de abril
a las 18:00 horas

MODALIDAD VIRTUAL

Las inscripciones se realizan
por el correo electrónico
especomiasocial@gmail.com
hasta el día 03 de abril de 2024



DDPyT
Departamento de
Desarrollo Productivo
y Tecnológico
UNIVERSIDAD NACIONAL DE LANÚS

Informes

5533-5600

Int. 5257

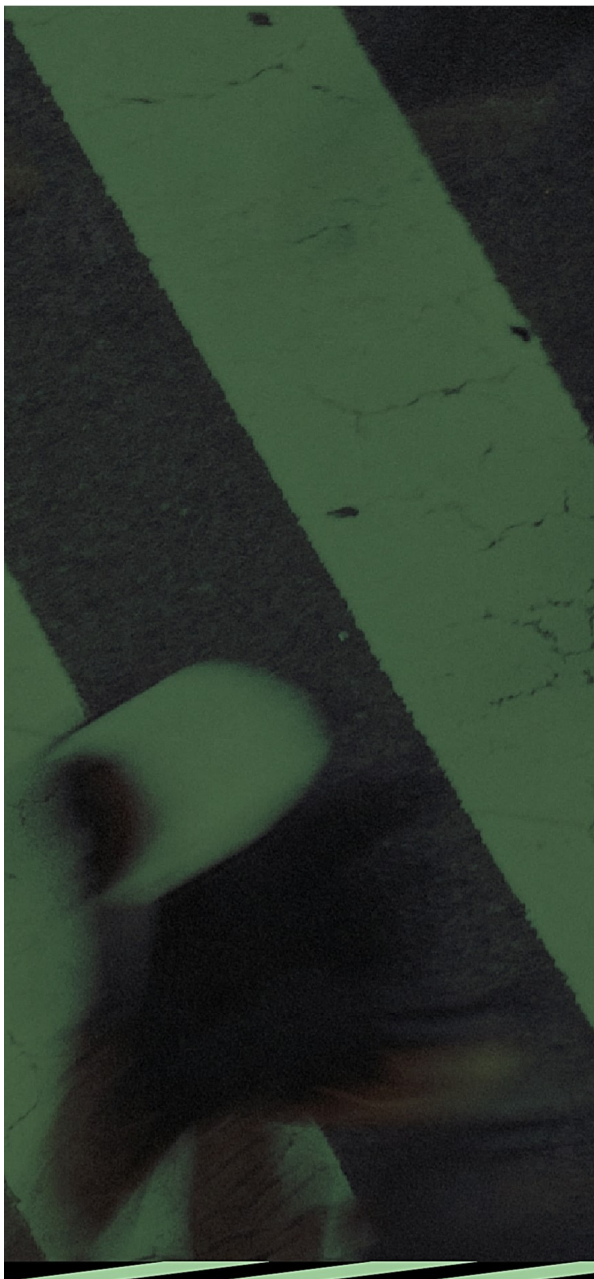

EXPONEN

Javier Rodríguez

Economista, Director de la carrera de Economía Política, UNLa.

Alejandro Horowicz

Doctor en Ciencias Sociales, autor, entre otros libros, de Los cuatro peronismos.

MODERA

Cristián Sucksdorf



DDPyT
Departamento de
Desarrollo Productivo
y Tecnológico
UNIVERSIDAD NACIONAL DE LANÚS

Informes

5533-5600 int. 5257

especonomiasocial@gmail.com

Es posible interpretar la crisis de 1930 y la crisis de 1973 como grandes parteaguas en la organización del mercado mundial y en la lógica de acumulación de capital. Desde esta perspectiva cada crisis señalaría un nuevo ciclo que debe ser pensado en su propia lógica, no solo económica, sino también política, cultural, etc. Esta charla se interrogará desde tres aspectos fundamentales (la organización de la producción, la organización del trabajo y la organización de los trabajadores) los inicios del ciclo neoliberal en el caso argentino, centrado en el período 1974–1976.

Economía (y) política: producción, organización del trabajo y organización de los trabajadores en el inicio del ciclo neoliberal del capital. El caso argentino (1974-1976)



DDPyT
Departamento de
Desarrollo Productivo
y Tecnológico
UNIVERSIDAD NACIONAL DE LANÚS

Informes

5533-5600 int. 5257

especonomiasocial@gmail.com